

ภาคผนวก ค-12

แผนผังเส้นทางการเดินรถเข้า-ออกโครงการ





ภาคผนวก ค-13
ตารางกำหนดน้ำหนักบรรทุกทุก



น้ำหนักบรรทุกที่ถูกตามกฎหมายกำหนด

รถบรรทุก 6 ล้อ		ต้องบรรทุกไม่เกิน	15 / ตัน
รถบรรทุก 10 ล้อ		ต้องบรรทุกไม่เกิน	25 / ตัน
รถบรรทุก 12 ล้อ		ต้องบรรทุกไม่เกิน	30 / ตัน
รถบรรทุก 18 ล้อ		ต้องบรรทุกไม่เกิน	47 / ตัน
รถบรรทุก 22 ล้อ		ต้องบรรทุกไม่เกิน	50.05 / ตัน

ภาคผนวก ค-14

การอบรมกฎระเบียบ จราจร สำหรับรถบรรทุก
ของผู้รับเหมาเข้าพื้นที่ ท่าเรือ เจซี มารีน พอร์ต





บริษัท เจซี มารีน พอร์ต จำกัด

JC MARINE PORT CO.,LTD.

บันทึกรายชื่อผู้เข้ารับการอบรม (Training)

ชื่อหลักสูตร: การอบรมกฎระเบียบ จราจร สำหรับบรรณรทุกของผู้รับเหมาเข้าพื้นที่ ท่าเรือ เจซี มารีน พอร์ต

ผู้อบรม : [REDACTED] (จป.วิชาชีพ)

วันที่ฝึกอบรม: 24 เมษายน 2567

ระยะเวลา 3 ชั่วโมง

ลำดับที่	ชื่อ - นามสกุล	หน่วยงาน	ลายมือชื่อ	เบอร์ติดต่อ
1	[REDACTED]	ตาสั่ง/หน้าท่า	[REDACTED]	
2	[REDACTED]	ตาสั่ง/หน้าท่า	[REDACTED]	
3	[REDACTED]	แมคโคร	[REDACTED]	
4	[REDACTED]	แมคโคร	[REDACTED]	
5	[REDACTED]	แมคโคร	[REDACTED]	
6	[REDACTED]	พนง.ขับรถ/ขนส่ง	[REDACTED]	ทช
7	[REDACTED]	พนง.ขับรถ/ขนส่ง	[REDACTED]	
8	[REDACTED]	พนง.ขับรถขนส่ง	[REDACTED]	
9	[REDACTED]	พนง.ขับรถขนส่ง	[REDACTED]	7
10	[REDACTED]	พนง.ขับรถขนส่ง	[REDACTED]	2
11	[REDACTED]	พนง.ขับรถขนส่ง	[REDACTED]	ว
12	[REDACTED]	พนง.ขับรถขนส่ง	[REDACTED]	
13	[REDACTED]	พนง.ขับรถขนส่ง	[REDACTED]	
14	[REDACTED]	พนง.ขับรถขนส่ง	[REDACTED]	6
15	[REDACTED]	พนง.ขับรถขนส่ง	[REDACTED]	
16	[REDACTED]	พนง.ขับรถขนส่ง	[REDACTED]	

ลงชื่อ

[REDACTED]

(ผู้ฝึกอบรม)

(นางสาวภาณุภัก บัวขาว)

ภาคผนวก ค-15

แบบบันทึกการเกิดอุบัติเหตุปี พ.ศ. 2567



ตารางบันทึกการเกิดอุบัติเหตุ

1.สรุปสถิติการประสบอันตราย ระหว่างเดือน.....มกราคม.....ถึง.....มิถุนายน.....พ.ศ..2567.....

ลำดับที่	เดือน	จำนวนลูกจ้างที่ประสบอันตราย (คน)					ไม่หยุดงาน
		จำนวนลูกจ้างทั้งหมด (คน)	รวม	ตาย	ทุพพลภาพ	สูญเสียอวัยวะบางส่วน	หยุดงานเกิน 3 วัน
1	มกราคม	10	0	0	0	0	0
2	กุมภาพันธ์	10	0	0	0	0	0
3	มีนาคม	10	0	0	0	0	0
4	เมษายน	10	0	0	0	0	0
5	พฤษภาคม	10	0	0	0	0	0
6	มิถุนายน	10	0	0	0	0	0
7	กรกฎาคม	10					
8	สิงหาคม	10					
9	กันยายน	10					
10	ตุลาคม	10					
11	พฤศจิกายน	10					
12	ธันวาคม	10					
รวม		120	0	0	0	0	0

2. จำนวนลูกจ้างที่ประสบอันตราย จำนวนตามเครื่องที่ทำให้ประสบอันตรายและความร้ายแรง

ระหว่างเดือน.....มกราคม.....ถึง.....มิถุนายน.....พ.ศ..2567.....

ลำดับที่	สิ่งที่ทำให้ประสบอันตราย	จำนวนลูกจ้างที่ประสบอันตราย					ไม่หยุดงาน
		รวม	ตาย	ทุพพลภาพ	สูญเสียอวัยวะบางส่วน	หยุดงานเกิน 3 วัน	หยุดงานเกิน 3 วัน
	รวม	0	0	0	0	0	0
1	ยานพาหนะ	0	0	0	0	0	0
2	เครื่องจักร	0	0	0	0	0	0
3	เครื่องมือ	0	0	0	0	0	0
4	ตกจากที่สูง	0	0	0	0	0	0
5	สิ่งล้ม	0	0	0	0	0	0
6	ความร้อน	0	0	0	0	0	0
7	ไฟฟ้าช็อต	0	0	0	0	0	0
8	สิ่งมีพิษ สารเคมี	0	0	0	0	0	0
9	เศษวัสดุบาด	0	0	0	0	0	0
10	เสียงในโรงงาน	0	0	0	0	0	0
11	วัตถุหรือสิ่งของกระแทก	0	0	0	0	0	0
12	โรคเนื่องจากการงาน	0	0	0	0	0	0
13	ยกของหนัก	0	0	0	0	0	0
14	เศษวัตถุเข้าตา	0	0	0	0	0	0

ตารางบันทึกการเกิดอุบัติเหตุ

3. จำนวนลูกจ้างที่ประสบอันตราย จำนวนตามลักษณะการประสบอันตรายและความร้ายแรง

ระหว่างเดือน.....มกราคม.....ถึง.....มิถุนายน.....พ.ศ..2567.....

ลำดับที่	ลักษณะการประสบอันตราย	จำนวนลูกจ้างที่ประสบอันตราย					ไม่หยุดงาน
		รวม	ตาย	ทุพพลภาพ	สูญเสียอวัยวะบางส่วน	หยุดงานเกิน 3 วัน	หยุดงานเกิน 3 วัน
	รวม	0	0	0	0	0	0
1	ตกจากที่สูง	0	0	0	0	0	0
2	หกล้ม สิ้นสติ	0	0	0	0	0	0
3	อาคารหรือสิ่งก่อสร้าง	0	0	0	0	0	0
4	วัตถุหรือสิ่งของ	0	0	0	0	0	0
5	วัตถุหรือสิ่งของ	0	0	0	0	0	0
6	วัตถุหรือสิ่งของหนีบ	0	0	0	0	0	0
7	วัตถุหรือสิ่งของค้ำบด	0	0	0	0	0	0
8	วัตถุหรือสิ่งของกระเด็น	0	0	0	0	0	0
9	ยกหรือเคลื่อนย้ายหนัก	0	0	0	0	0	0
10	อาการเจ็บปวดจาก	0	0	0	0	0	0
11	วัตถุหรือสิ่งของระบิด	0	0	0	0	0	0
12	ไฟฟ้าช็อต	0	0	0	0	0	0
13	ผลจากความเย็นจัดหรือ	0	0	0	0	0	0
14	แพ้จากการสัมผัสสิ่งของ	0	0	0	0	0	0
15	อันตรายจากแสง	0	0	0	0	0	0
16	อันตรายจากรังสี	0	0	0	0	0	0
17	ถูกทำร้ายร่างกาย	0	0	0	0	0	0
18	ถูกสัตว์ที่ร้าย	0	0	0	0	0	0
19	โรคเนื่องจากการทำงาน	0	0	0	0	0	0
20	อื่นๆ (ระบุ)	0	0	0	0	0	0

4. จำนวนลูกจ้างที่ประสบอันตรายส่วนหนึ่งของร่างกายที่ประสบอันตรายและความร้ายแรง

ระหว่างตอน^๔มกราคม.....ถึงมิถุนายน.....พ.ศ. ๒๕๖๗.....

ลำดับที่	ส่วนของร่างกายที่ประสบ อันตราย	รวม	ตาย	ทุพพลภาพ	สูญเสีย อวัยวะ บางส่วน	หยุดงาน เกิน 3 วัน	หยุดงาน ไม่เกิน 3 วัน	ไม่หยุดงาน
	รวม	0	0	0	0	0	0	0
1	ตา	0	0	0	0	0	0	0
2	หู	0	0	0	0	0	0	0
3	คอ ศีรษะ	0	0	0	0	0	0	0
4	ใบหน้า	0	0	0	0	0	0	0
5	มือ	0	0	0	0	0	0	0
6	นิ้วมือ	0	0	0	0	0	0	0
7	แขน	0	0	0	0	0	0	0
8	ลำตัวเอว	0	0	0	0	0	0	0
9	หลัง	0	0	0	0	0	0	0
10	ไหล่	0	0	0	0	0	0	0
11	เท้า	0	0	0	0	0	0	0
12	นิ้วเท้า	0	0	0	0	0	0	0
13	ขา	0	0	0	0	0	0	0
14	อวัยวะอื่นๆ	0	0	0	0	0	0	0
15	บาดเจ็บหลายส่วน	0	0	0	0	0	0	0

ลงชื่อ ()
ตำแหน่ง อป.หัวหน้างาน

ลงชื่อ

(นายกมล เจียมทอง)

ตำแหน่ง ผู้จัดการทั่วไป

ภาคผนวก ค-16
แผนผังที่จอดรถโครงการ



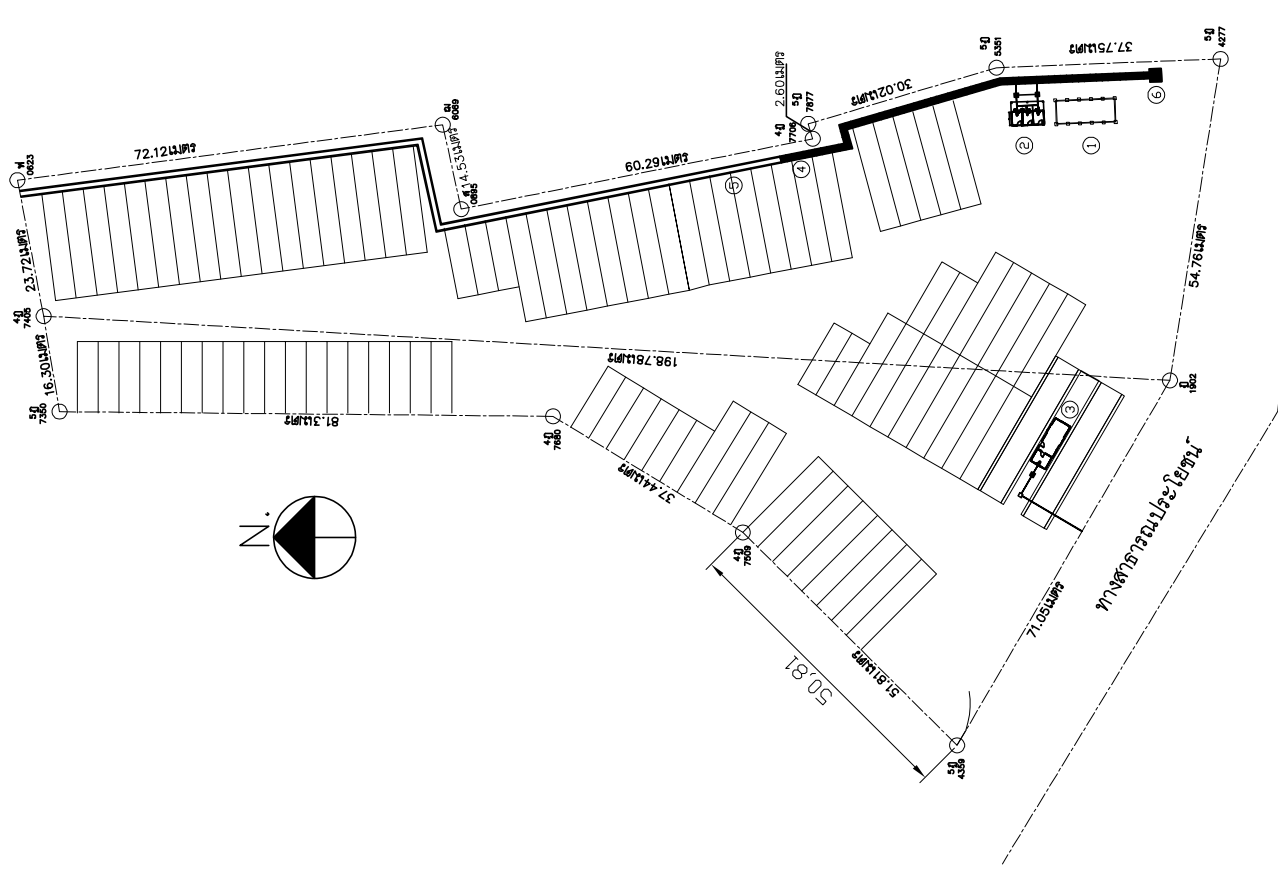

ถึงบ้านบดน้ำสีย ขนาด 1.600 ลิตร



ที่เดิม น้ำ ขนาด 4.00x10.00 เมตร



ห้องน้ำ จำนวน 3 ห้อง ขนาด 5.30x4.00 เมตร



ด้านสังน้ำหนัก ขนาด 13.00x26.00 เมตร



รางระบายน้ำ ค.ส.ล ขนาด 0.65x0.65 เมตร หน้า 0.15 เมตร ยาว 63.00 เมตร



รางระบายน้ำ ดินเดิม ขนาด 0.65x0.65 เมตร ยาว 140 เมตร



บ่อพัก ค.ส.ล ขนาด 1.70x1.90 เมตร

ผังบริเวณ

SCALE ---